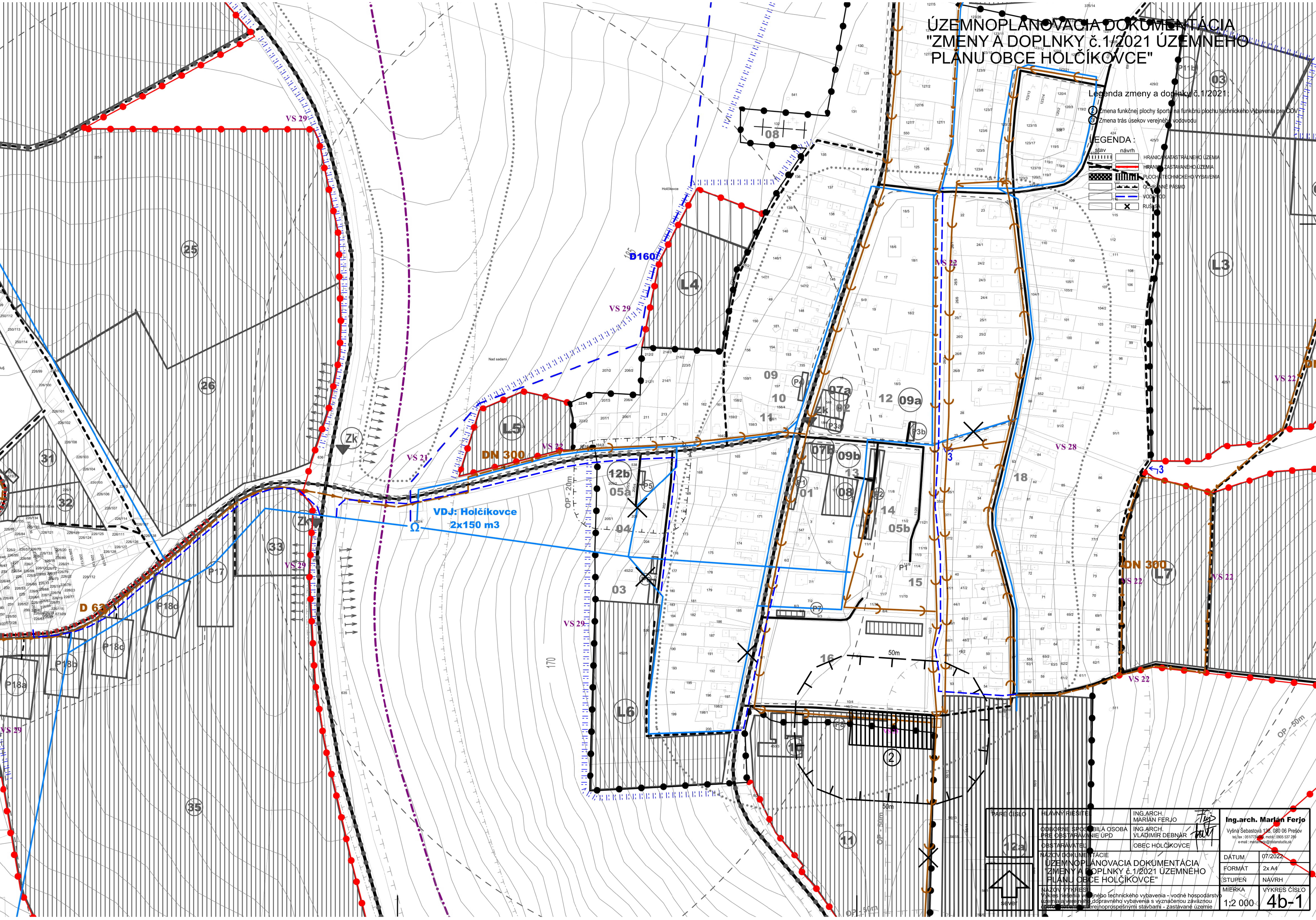

ÚZEMNOPLÁNOVACIA DOKUMENTÁCIA
"ZMENY A DOPLNKY č.1/2021 ÚZEMNÉHO PLÁNU OBCE HOLČÍKOVCE"
Legenda zmeny a doplnky č.1/2021:
2 Zmena funkčnej plochy športu na funkčnú plochu technického vybavenia pre ČOV
3 Zmena trás úsekov verejného vodovodu
LEGENDA :
stav
návrh
HRANICA KATASTRÁLNEHO ÚZEMIA
HRANICA ZASTAVANÉHO ÚZEMIA
PLOCHA TECHNICKÉHO VYBAVENIA
OCHRANNÉ PÁSMO
VODOVOD
RUŠASA
VS 29
VS 22
VS 21
VS 28
D160
DN 300
VDJ: Holčíkovce
2x150 m3
D 63
OP - 20m
OP - 50m
50m
PARÉ ČÍSLO
12a
sever
HLAVNÝ RIEŠITEL
ING.ARCH. MARIÁN FERJO
ODBORNÉ SPOSOBILÁ OSOBA PRE OBSTARÁVANIE ÚPD
ING.ARCH. VLADIMÍR DEBNÁR
OBSTARÁVATEĽ
OBEC HOLČÍKOVCE
Ing.arch. Marián Ferjo
Vyšná Šebastová 138, 080 06 Prešov
tel./fax : 051/7734 ... mobil : 0905 537 289
e-mail : marian.ferjo@ristanstudio.sk
NÁZOV DOKUMENTÁCIE
ÚZEMNOPLÁNOVACIA DOKUMENTÁCIA "ZMENY A DOPLNKY č.1/2021 ÚZEMNÉHO PLÁNU OBCE HOLČÍKOVCE"
DÁTUM 07/2022
FORMÁT 2x A4
STUPEŇ NÁVRH
NÁZOV VÝKRESU
Výkres riešenia verejného technického vybavenia - vodné hospodárstvo územia a verejného dopravného vybavenia s význačenou záváznou časťou pre ... verejnoprospešnými stavbami - zastavané územie
MIERKA 1:2 000
VÝKRES ČÍSLO 4b-1