ÚZEMNOPLÁNOVACIA DOKUMENTÁCIA "ZMENY A DOPLNKY č.1/2021 ÚZEMNÉHO PLÁNU OBCE HOLČÍKOVCE"

HOLČÍKOVCE

ÚZEMNÝ PLÁN OBCE

M = 1 : 25 000

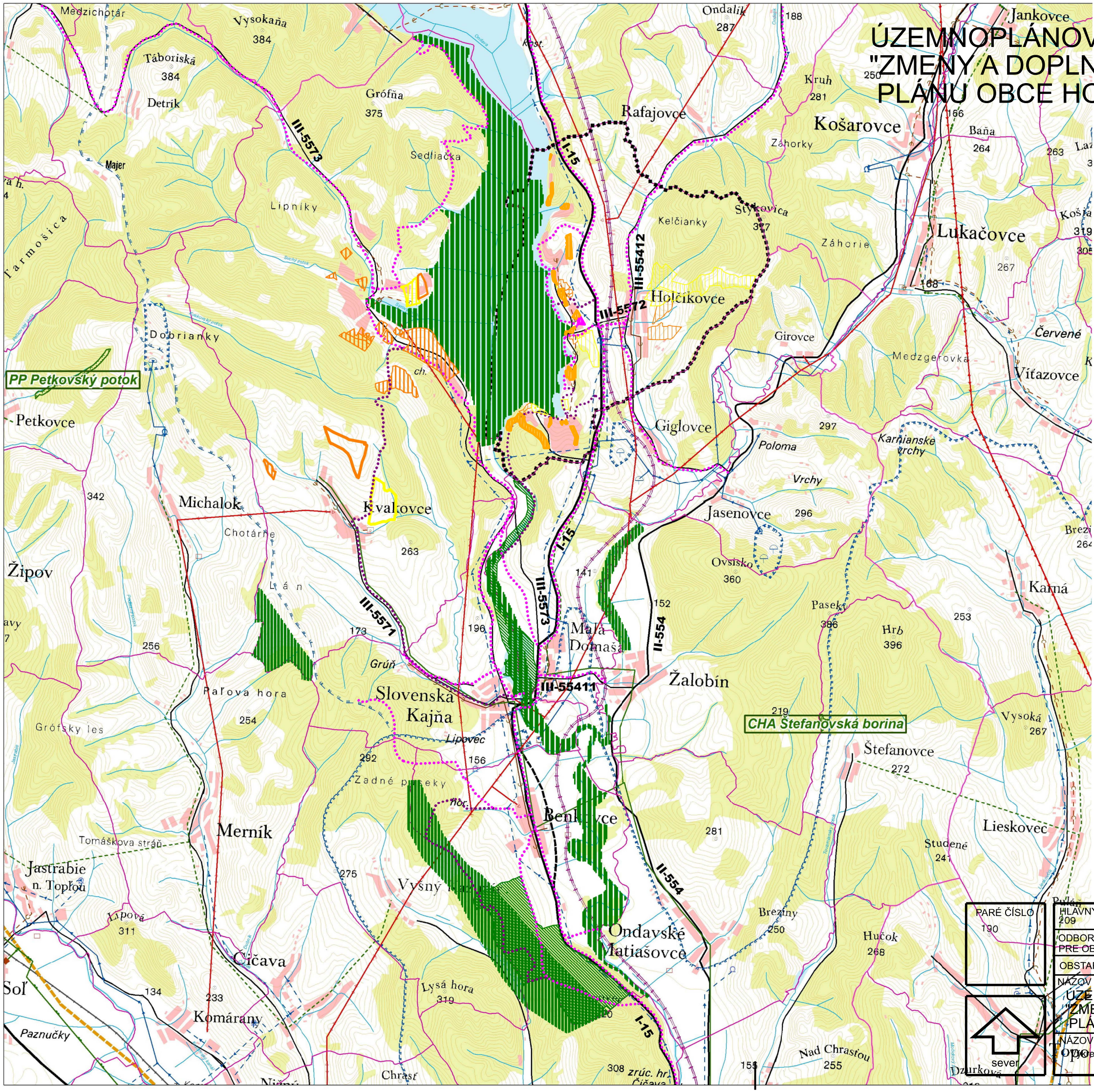

Stav	Návrh	Výhľad	
			Katastrálna hranica
			Hranice okresov
			Hranica riešeného územia
			Rýchlostná cesta
			Cesta 1. triedy
			Cesta 2. triedy
			Cesta 3. triedy
			Železničná trať
			Toky
			Vodné plochy
			Podzemný vodný zdroj
			Vodojem
			Úpravovone vody
			Ochranné pásmo zdrojov pitných vôd 2. stupňa
			Ochranné pásmo zdrojov pitných vôd 3. stupňa
			Hlavné skupinové prevádzače pitnej vody
			Plynovod STL
			Plynovod VTL
			Skupinový kanalizačný zberač
			Čistiareň odpadových vôd
			Elektrické vedenie VN 22kV
			Elektrické vedenie VVN 2x110kV
			Územie európskeho významu - Natura 2000
			Nadregionálny biokoridor
			Regionálny biokoridor
			Regionálne biocentrum
			Plocha rekreácie a cestovného ruchu
			Plocha športu
			Cykloturistické trasy
			Plocha občianskej vybavenosti

Schvaľovacia doložka:
Označenie schvaľovacieho orgánu: Obecné zastupiteľstvo v Holčíkovciach
Číslo uznesenia a dátum schválenia: .....
Číslo VZN obce, ktorým sa vyhlasuje záväzná časť ÚPN obce : .....
Oprávnená osoba: Mgr. Michal Flešár - starosta obce .....

PARÉ ČÍSLO 190	HLAVNÝ RIEŠITEĽ 209	ING.ARCH. MARIÁN FERJO
	ODBORNE SPÔSOBILÁ OSOBA PRE OBSTARAVANIE ÚPD	ING.ARCH. VLADIMÍR DEBNÁR
	OBSTARÁVATEĽ	OBEC HOLČÍKOVCE
	NÁZOV DOKUMENTÁCIE	ÚZEMNOPLÁNOVACIA DOKUMENTÁCIA "ZMENY A DOPLNKY č.1/2021 ÚZEMNÉHO PLÁNU OBCE HOLČÍKOVCE"
	NÁZOV VÝKRESU	VÝKRES ŠIRŠÍCH VZŤAHOV
	MIERKA	M = 1 : 25 000
	DÁTUM	07/2022
	FORMÁT	2x A4
	STUPEŇ	NÁVRH
	VÝKRES ČÍSLO	1-1

ing.arch. Marián Ferjo
Výstavba Sebastova 138, 080 06 Prešov
tel., fax: 051/7734049, mobil : 0905/317 [illegible]
e-mail: mariánferjo@ritsmarovide.sk

"Tento projekt bol realizovaný s finančnou podporou Európskej únie z Fondu pre regionálny rozvoj (EFRR) v rámci Operačného programu Integrovaná infraštruktúra, ktorého riadiacim orgánom je Ministerstvo výstavby a regionálneho rozvoja Slovenskej republiky"

BIOZEM s.r.o. Levočská 2, 080 01 Prešov

OBSTARÁVATEĽ: obec **HOLČÍKOVCE**
RIEŠITEĽIA: Ing. arch. Vladimír Nedelko, Ing. arch. Marian Rajnič AA, Ing.arch. Ivan Vock, Akad. arch. Ing. arch. Ivan Zelem, Ing. Ivan Bodor, Ing. Juraj Martinec, Ing. Ivan Kalinak, Vladimír Nedelko, Ing. [illegible]